ANEXO ÚNICO

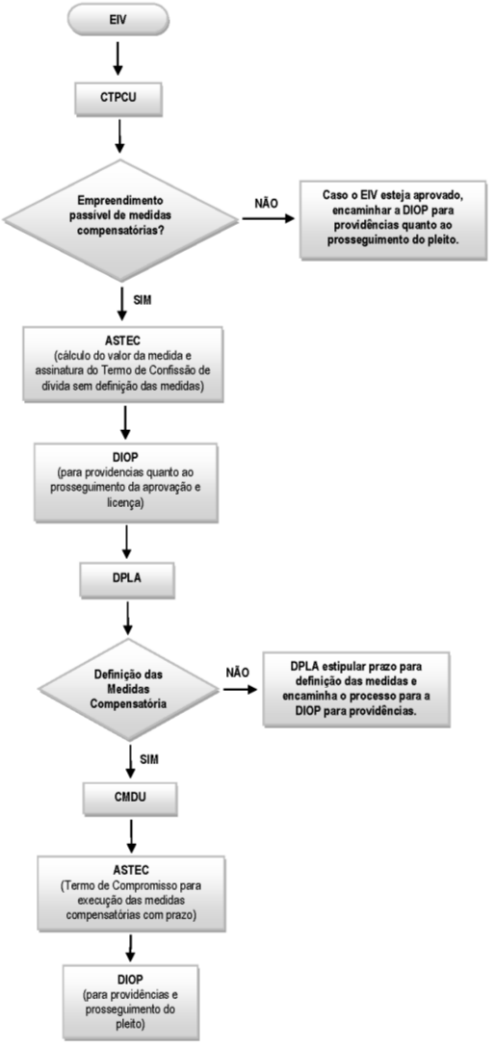
EIV
CTPCU
Empreendimento passível de medidas compensatórias?
NÃO
Caso o EIV esteja aprovado, encaminhar a DIOP para providências quanto ao prosseguimento do pleito.
SIM
ASTEC
(cálculo do valor da medida e assinatura do Termo de Confissão de dívida sem definição das medidas)
DIOP
(para providencias quanto ao prosseguimento da aprovação e licença)
DPLA
Definição das Medidas Compensatória
NÃO
DPLA estipular prazo para definição das medidas e encaminha o processo para a DIOP para providências.
SIM
CMDU
ASTEC
(Termo de Compromisso para execução das medidas compensatórias com prazo)
DIOP
(para providências e prosseguimento do pleito)