

Informe Epidemiológico - COVID-19

Superintendência de Vigilância em Saúde/SVS – Amapá/BR Nº 17/2022
CIEVS/DEVS/AP - COVID-19 – Edição nº 10/2022

Figura 1: Casos Novos de COVID-19 da Semana Epidemiológica 21 de 2022, divulgados com a média móvel de sete dias no estado do Amapá.



Figura 2: Óbitos de COVID-19 por Semana Epidemiológica (SE) de ocorrência, período de 2020 a SE 21 de 2022 no estado do Amapá.



Figura 3: Letalidade da COVID-19 por Estado do Brasil, período de 2020 a SE 21 de 2022.

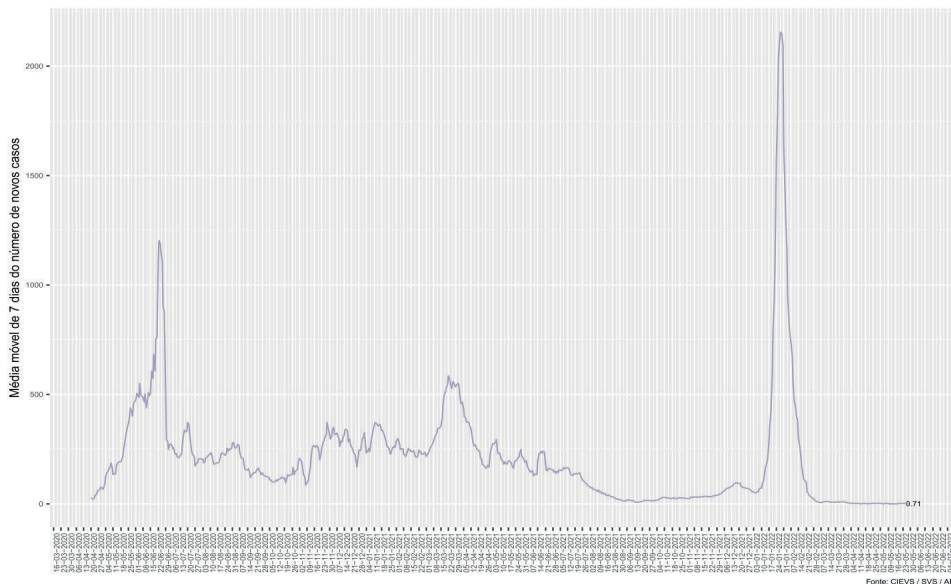

Figura 4: Mortalidade da COVID-19 por Estado do Brasil, período de 2020 a SE 21 de 2022.

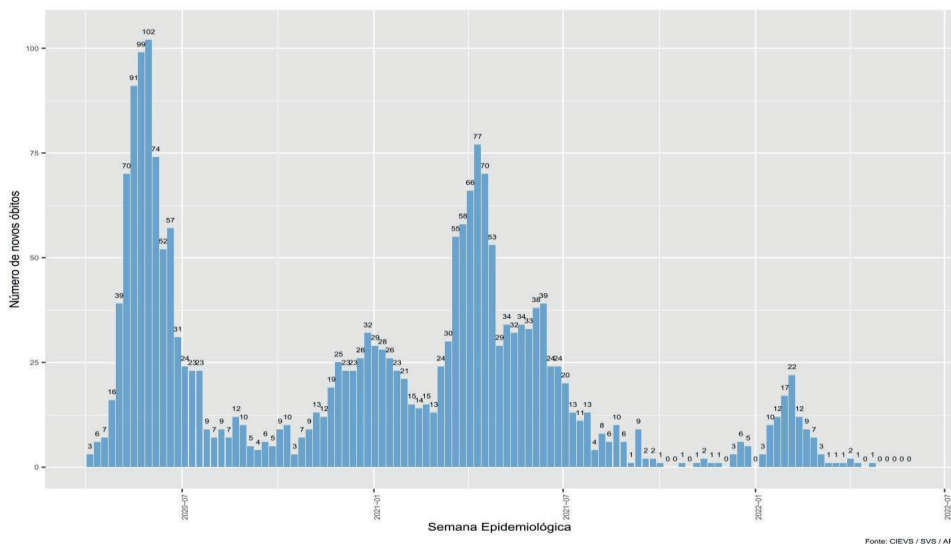

Figura 5: COVID-19/SRAG: Taxa de ocupação de leitos de UTI adulto na rede pública e particular do estado do Amapá, período de 2020 a SE 21 de 2022.

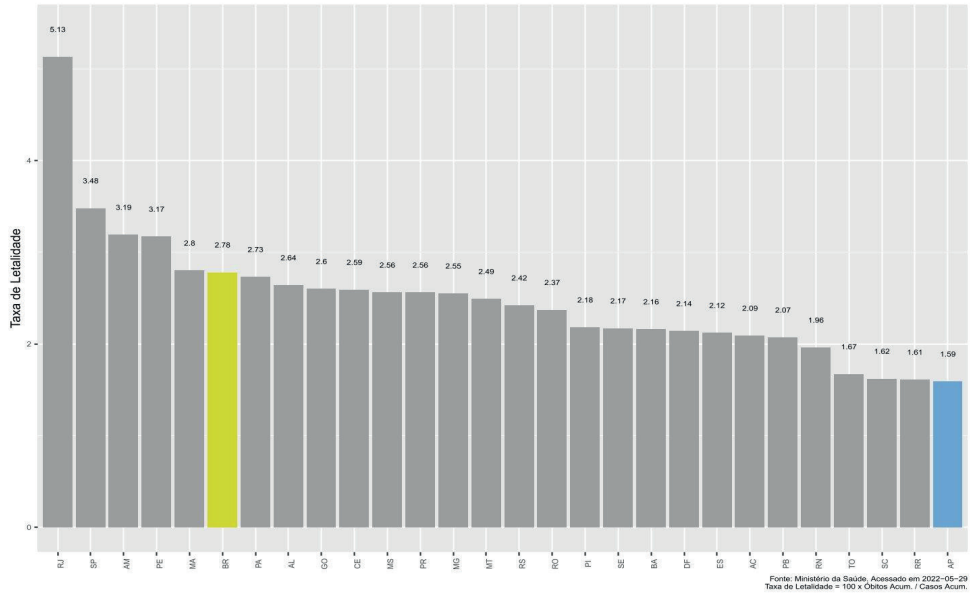

Figura 6: COVID-19/SRAG: Taxa de ocupação de leitos clínicos adulto na rede pública e particular do estado do Amapá, período de 2020 a SE 21 de 2022.

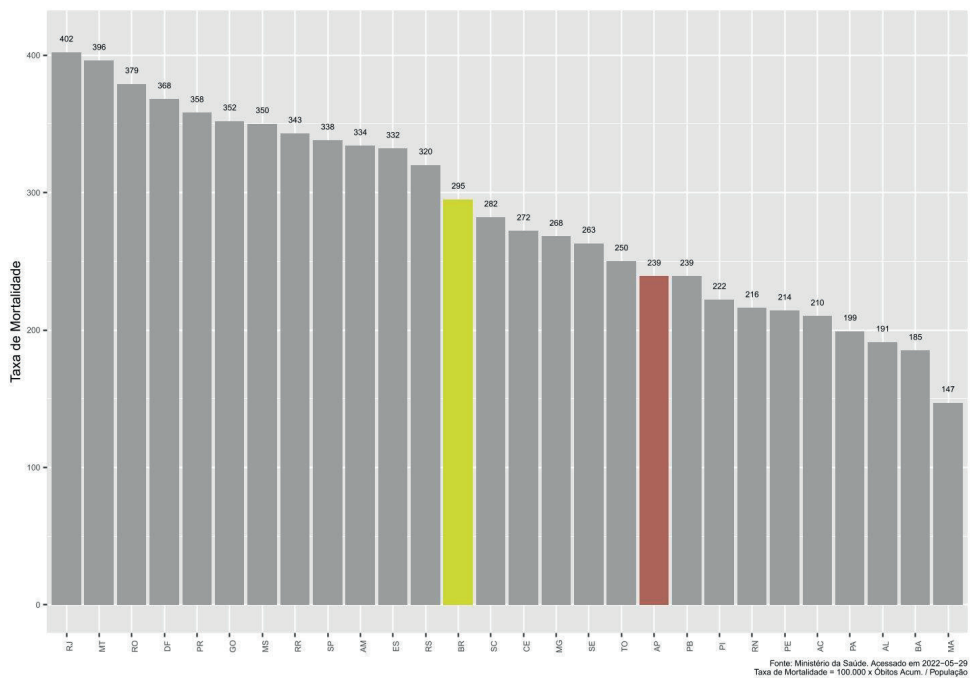

Figura 7: COVID-19/SRAG: Pacientes hospitalizados por data de internação no estado do Amapá, período de 2020 a SE 21 de 2022.

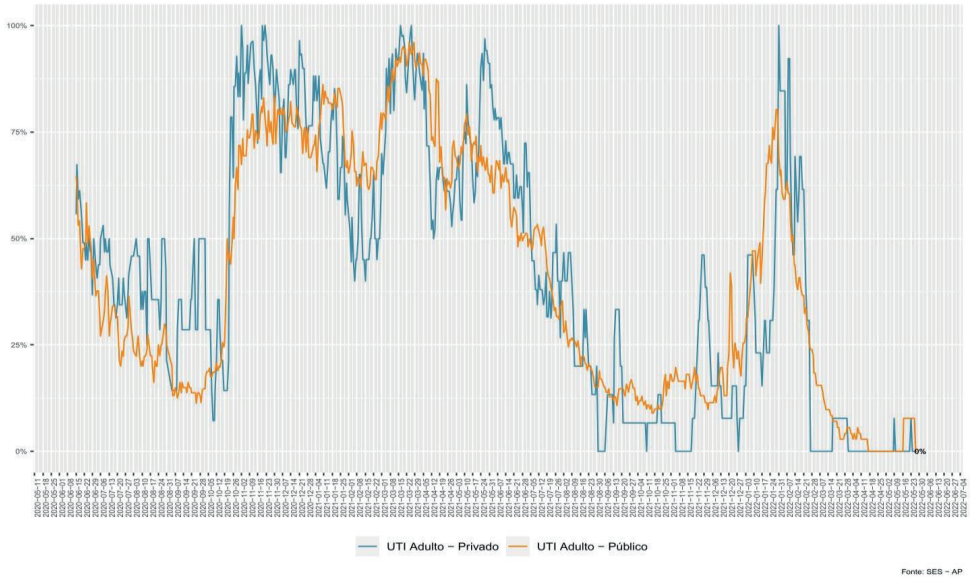

Fonte: CIEVS / SVS / AP

Quadro I: Vacina para COVID-19: Doses aplicadas e percentual de cobertura vacinal com população vacinável por município do estado do Amapá em 28 de Maio de 2022.

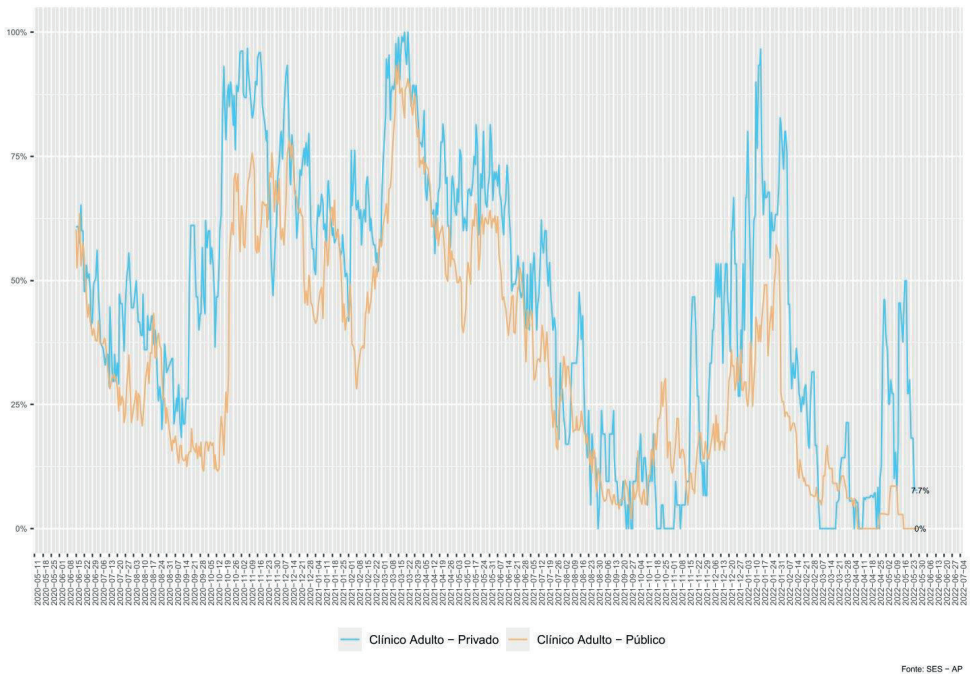
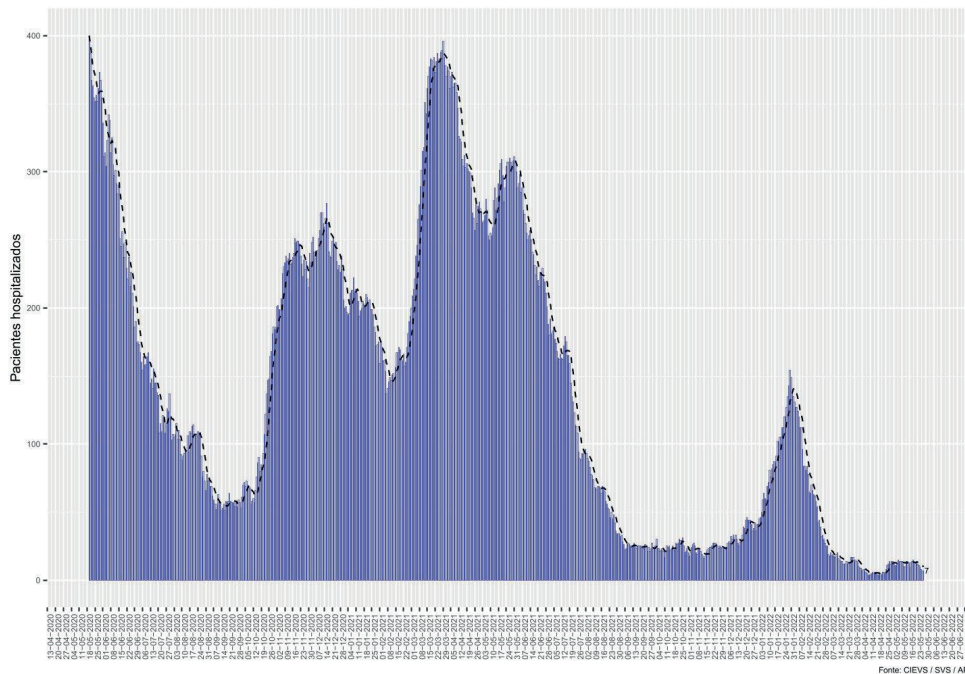
VIGILÂNCIA BASEADA EM EVENTO												
PLANILHA DE VACINAÇÃO CONTRA COVID 19												
DOSES APLICADAS e PERCENTUAL DE COBERTURA VACINAL COM POPULAÇÃO VACINÁVEL > 5 ANOS												
MUNICÍPIO	POPULAÇÃO VAGNÁVEL	DOSES APLICADAS							TOTAL	COBERTURA		
		D1	D2	D	D2 + D	DA	REF	R2		D1	D2	D2/D
Amapá	8.274	6.691	5.510	97	5.607	86	2.651	278	15.313	80,87%	66,59%	67,77%
Calçoene	10.005	8.010	6.295	114	6.409	0	2.312	78	16.809	80,05%	62,92%	64,06%
Cutias	5.375	4.722	3.503	59	3.562	1	1.484	54	9.823	87,85%	65,17%	66,27%
Ferreira Gomes	7.065	5.798	4.518	86	4.604	14	1.876	64	12.356	82,07%	63,99%	65,17%
Itaubal	4.985	4.294	2.396	49	2.445	93	798	0	7.630	86,14%	48,06%	49,05%
Laranjal do Jari	46.395	32.191	25.265	462	25.727	33	10.134	479	68.564	69,69%	54,69%	55,69%
Macapá	469.228	324.427	251.261	6.744	258.005	20.938	60.216	474	664.060	69,14%	53,59%	54,98%
Marajão	19.374	17.697	11.957	166	12.123	54	4.390	253	34.517	91,34%	61,72%	62,57%
Oiapoque	24.693	17.013	11.493	217	11.710	3	4.741	29	33.496	68,90%	46,54%	47,42%
Pedra Branca Do Amapari	15.014	10.027	7.252	129	7.381	12	3.379	56	20.855	66,78%	48,30%	49,16%
Porto Grande	20.018	13.288	9.999	175	10.174	159	4.137	136	27.894	66,38%	49,99%	50,82%
Pracuúba	4.471	3.146	2.324	41	2.365	0	846	62	6.419	70,36%	51,98%	52,90%
Santana	111.928	97.200	76.845	2.418	79.263	344	28.954	1.883	207.644	86,84%	68,66%	70,82%
Serra do Navio	4.933	3.851	3.036	51	2.765	9	1.408	49	8.404	78,07%	61,54%	56,05%
Tartarugalzinho	15.536	11.130	8.570	113	8.683	215	3.414	148	23.570	71,51%	55,16%	55,89%
Vitória do Jari	14.300	9.640	7.229	155	7.384	13	2.709	85	19.831	66,48%	49,89%	50,92%
TOTAL ESTADO	781.594	569.105	437.433	11.076	448.529	21.974	133.449	4.128	1.177.185	72,81%	55,97%	57,39%

Fonte: localtas.usu.gov.br - gerado em 28/05/2022

Quadro II: Vacina para COVID-19- Doses aplicadas e percentual de cobertura vacinal por faixa etária na população vacinável do estado do Amapá em 28 de Maio de 2022.

DOSES APLICADAS / COBERTURA VACINAL - COVID 19											
FAIXA ETÁRIA - AMAPÁ											
FAIXA ETÁRIA	POPULAÇÃO VACINÁVEL	DOSES APLICADAS								COBERTURA VACINAL	
		(D1)	(D2)	(DA)	(REF)	(D)	R2	(D2+D)	TOTAL	D1	D2+D
5 a 11 anos	112.980	39.423	11.026	4	12	1	3	11.027	50.466	34,89%	9,76%
12 a 17 anos	99.298	73.203	49.825	148	780	11	0	49.836	123.956	73,72%	50,19%
>18 anos	569.316	456.466	376.598	21.822	132.656	11.064	4.125	387.662	1.002.731	80,18%	68,09%
TOTAL ESTADO	781.594	569.092	437.449	21.974	133.448	11.076	4.128	448.525	1.177.153	72,81%	57,39%

Fonte : localizassus.saude.gov.br - gerado em 28/05/2022

EQUIPE TÉCNICA

Iracilda Costa da Silva Pinto – Diretoria Executiva de Vigilância em Saúde/SVS

Lindomar dos Anjos – Diretora Executiva de Vigilância Laboratorial – LACEN/SVS

Margarete do Socorro Mendonça Gomes – Assessora de Desenvolvimento Institucional/SVS

Solange Sacramento Costa – Gerente do CIEVS/SVS

Maria Angélica Oliveira de Lima – Coordenadora de Imunização Estadual – SVS

Alan Cristóvão de Souza Tavares – Suporte Técnico dos Sistemas de Informações da Coordenadoria de Imunização Estadual.

Mauro Wanderley Góes Neves – Técnico responsável pela consolidação e grafia dos dados dos Sistemas de Informações da COVID-19 e reformulação do Informe Técnico no Estado.

REVISÃO GERAL:

Margarete do Socorro Mendonça Gomes - Dra em Doenças Transmissíveis

Iracilda Costa da Silva Pinto – Msc em Saúde Pública