

# ANEXO III – ÁREAS DE ABRANGÊNCIA PARA APOIO À POPULAÇÃO EM MACROZONA RURAL

## ÁREA DE ABRANGÊNCIA PARA ATIVIDADES DE APOIO À POPULAÇÃO RESIDENTE EM MACROZONA RURAL - N° 01

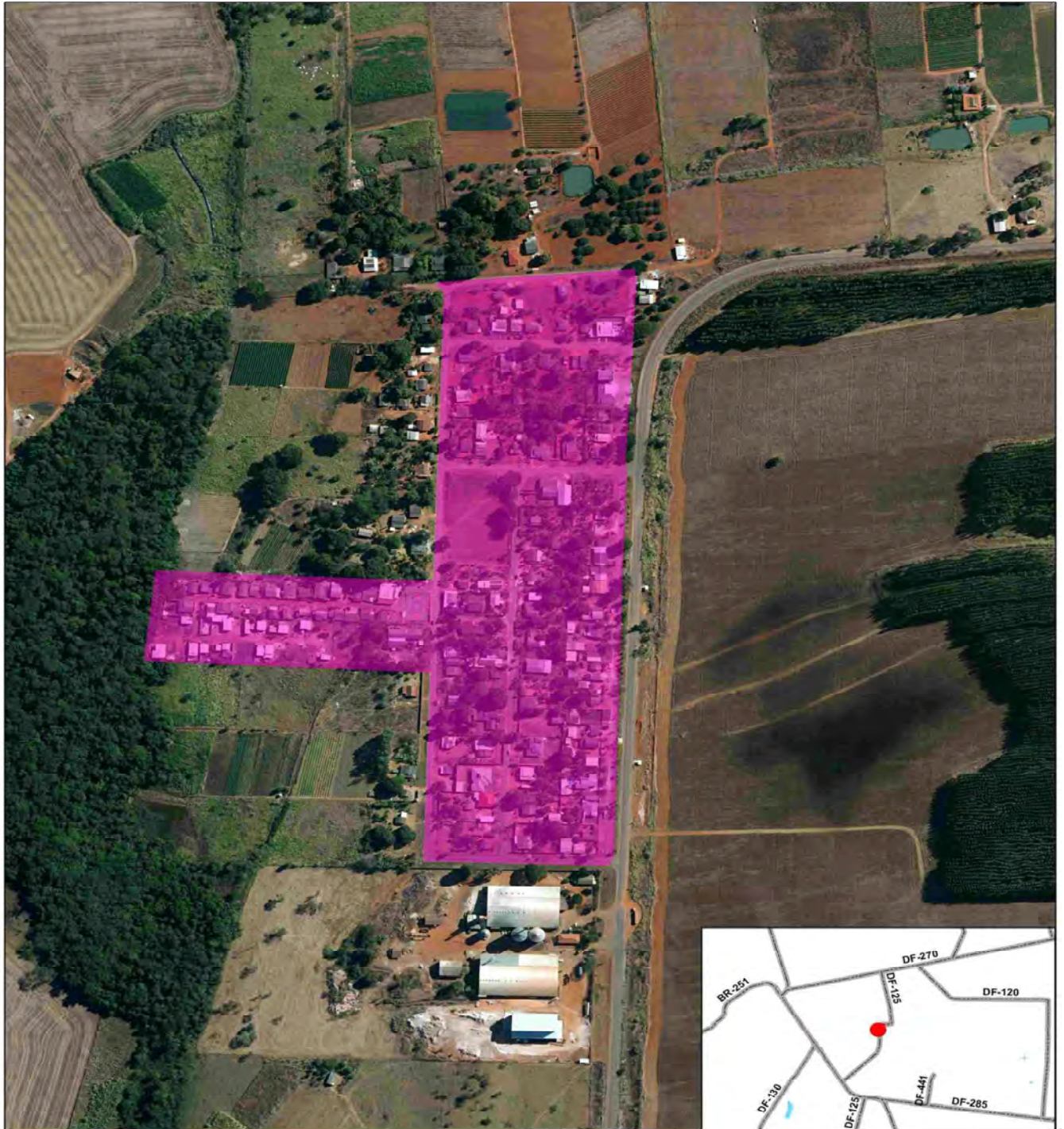

Área de abrangência - atividades de apoio à população rural  
CAPÃO SECO, PARANÁ

Secretaria de Desenvolvimento Urbano e Habitação - SEDUH  
Coordenação de Planejamento e Sustentabilidade Urbana - COPPLAN  
Diretoria de Monitoramento e Estudos Territoriais - DIMOT

### LEGENDA

 Área de abrangência



# ÁREA DE ABRANGÊNCIA PARA ATIVIDADES DE APOIO À POPULAÇÃO RESIDENTE EM MACROZONA RURAL - Nº 02

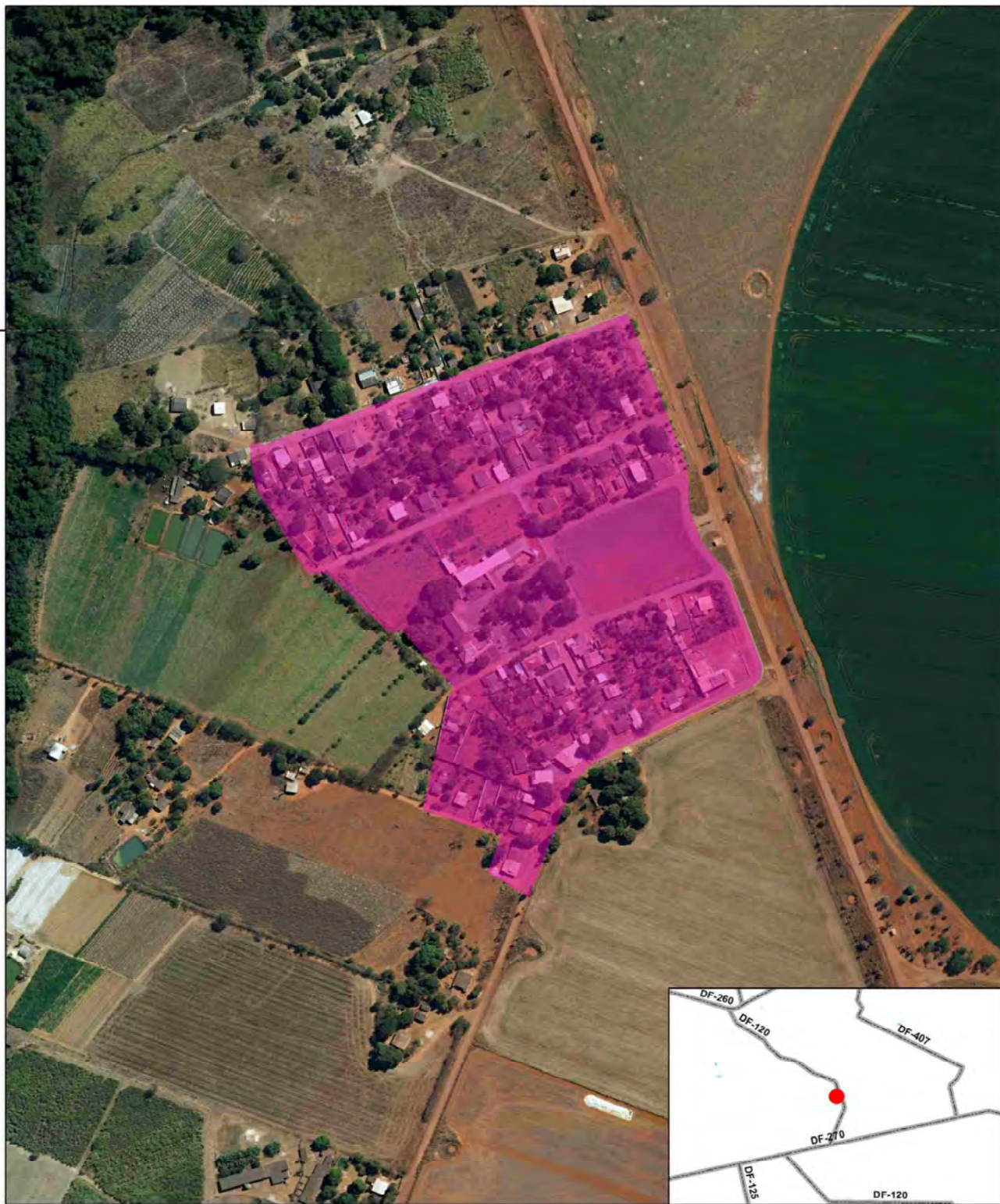

**Área de abrangência - atividades de apoio à população rural**  
**CARIRU, PARANÓ**

Secretaria de Desenvolvimento Urbano e Habitação - SEDUH  
Coordenação de Planejamento e Sustentabilidade Urbana - COPLAN  
Diretoria de Monitoramento e Estudos Territoriais - DIMOT

## LEGENDA

 Área de abrangência



# ÁREA DE ABRANGÊNCIA PARA ATIVIDADES DE APOIO À POPULAÇÃO RESIDENTE EM MACROZONA RURAL - Nº 03



Área de abrangência - atividades de apoio à população rural  
ESTANISLAU, PLANALTINA

Secretaria de Desenvolvimento Urbano e Habitação - SEDUH  
Coordenação de Planejamento e Sustentabilidade Urbana - COPLAN  
Diretoria de Monitoramento e Estudos Territoriais - DIMDT

## LEGENDA

 Área de abrangência



# ÁREA DE ABRANGÊNCIA PARA ATIVIDADES DE APOIO À POPULAÇÃO RESIDENTE EM MACROZONA RURAL - N° 04



Área de abrangência - atividades de apoio à população rural  
JARDIM, PARANOÁ

Secretaria de Desenvolvimento Urbano e Habitação - SEDUH  
Coordenação de Planejamento e Sustentabilidade Urbana - COPLAN  
Diretoria de Monitoramento e Estudos Territoriais - DIMDT

## LEGENDA

 Área de abrangência



# ÁREA DE ABRANGÊNCIA PARA ATIVIDADES DE APOIO À POPULAÇÃO RESIDENTE EM MACROZONA RURAL - Nº 05

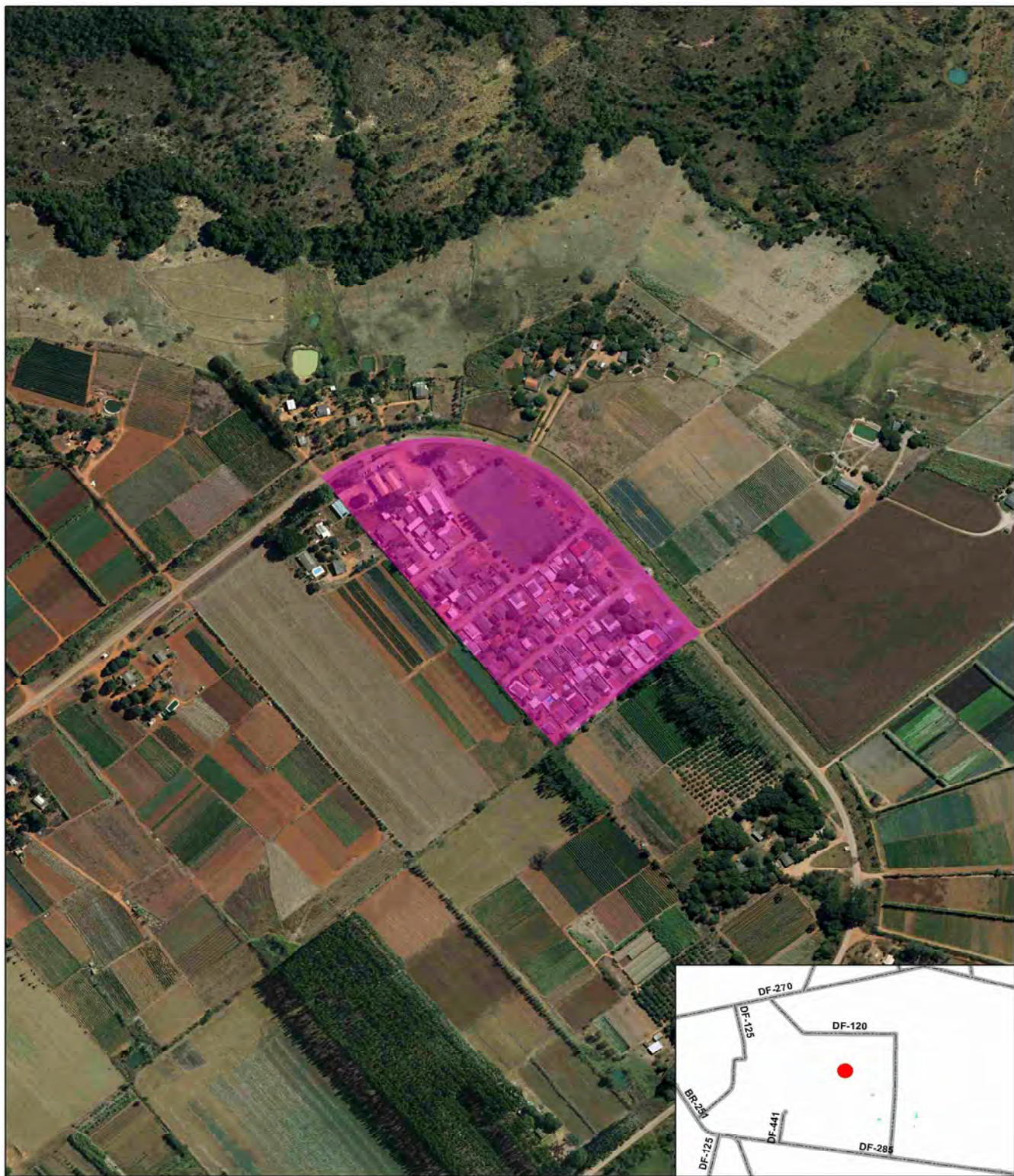

Área de abrangência - atividades de apoio à população rural  
LAMARÃO, PARANÁ

Secretaria de Desenvolvimento Urbano e Habitação - SEDUH  
Coordenação de Planejamento e Sustentabilidade Urbana - COPLAN  
Diretoria de Manutenção e Estudos Territoriais - DIMDT

## LEGENDA

 Área de abrangência



# ÁREA DE ABRANGÊNCIA PARA ATIVIDADES DE APOIO À POPULAÇÃO RESIDENTE EM MACROZONA RURAL - N° 06

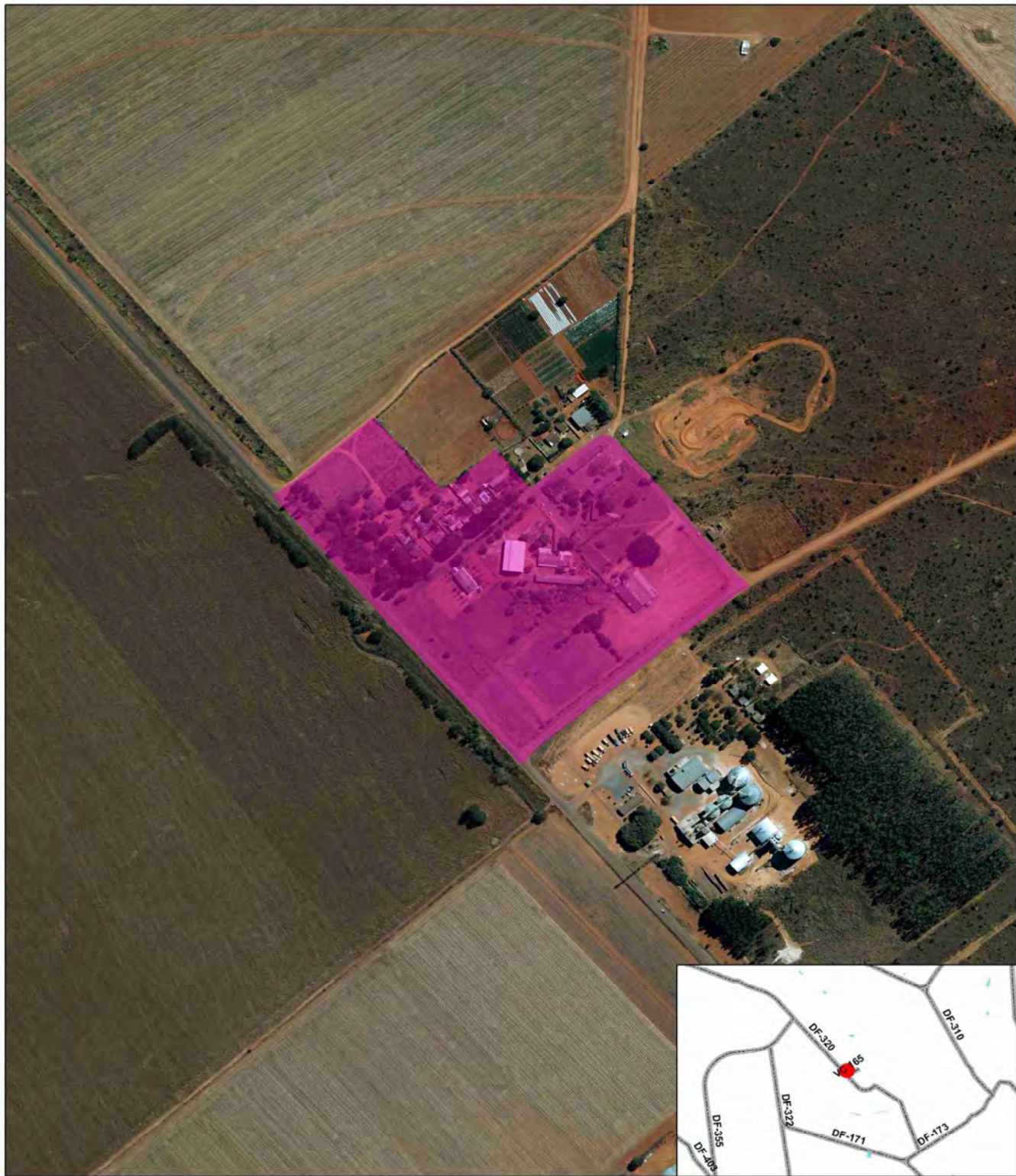

**Área de abrangência - atividades de apoio à população rural**  
RIO PRETO, PLANALTINA

Secretaria de Desenvolvimento Urbano e Habitação - SEDUH  
Coordenação de Planejamento e Sustentabilidade Urbana - COPLAN  
Diretoria de Manutenção e Estudos Territoriais - DIMDT

## LEGENDA

 Área de abrangência



# ÁREA DE ABRANGÊNCIA PARA ATIVIDADES DE APOIO À POPULAÇÃO RESIDENTE EM MACROZONA RURAL - N° 07

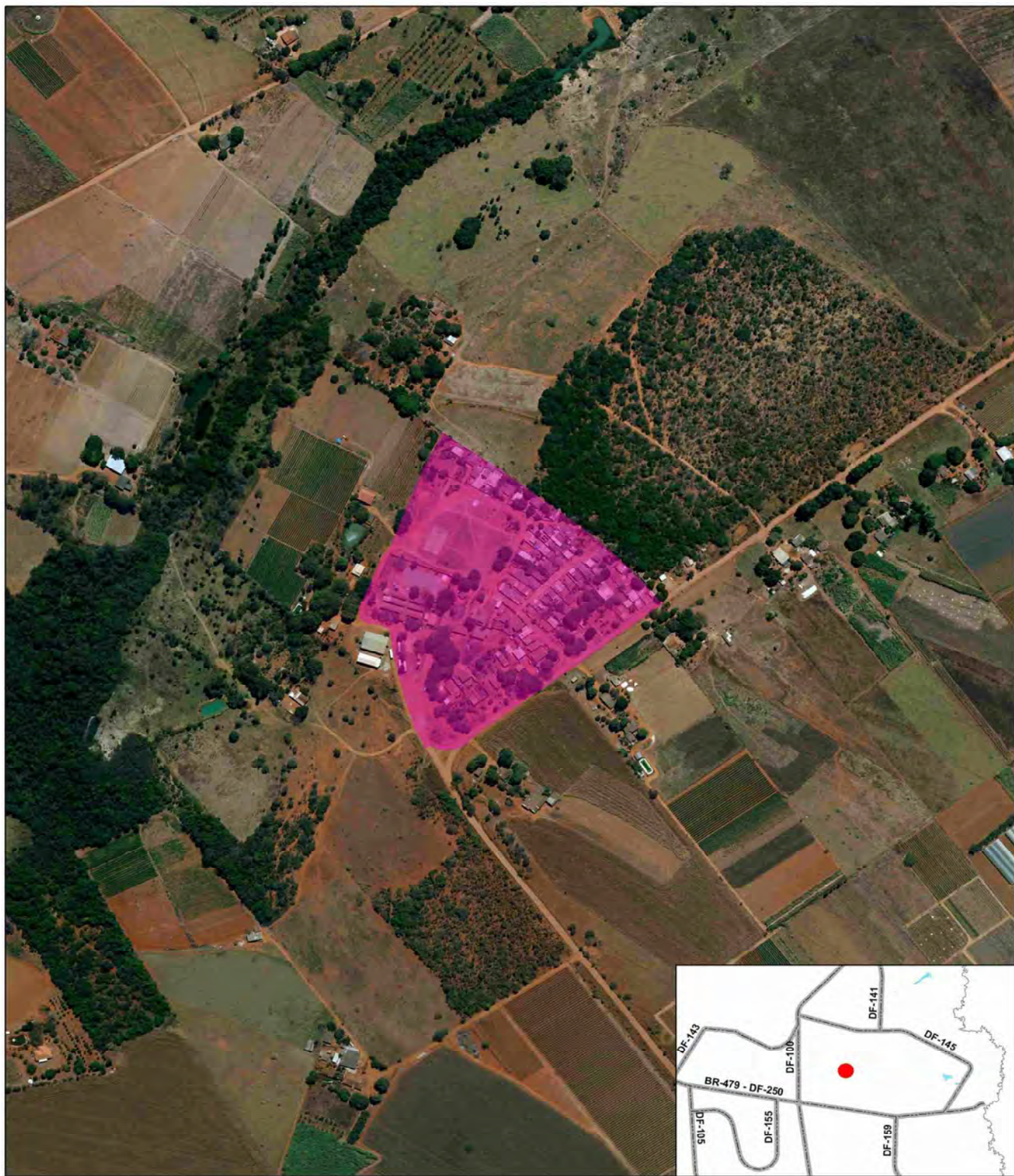

Área de abrangência - atividades de apoio à população rural  
SÃO JOSÉ, PLANALTINA

Secretaria de Desenvolvimento Urbano e Habitação - SEDUH  
Coordenação de Planejamento e Sustentabilidade Urbana - COPLAN  
Diretoria de Manutenção e Estudos Territoriais - DIMDT

## LEGENDA

 Área de abrangência



# ÁREA DE ABRANGÊNCIA PARA ATIVIDADES DE APOIO À POPULAÇÃO RESIDENTE EM MACROZONA RURAL - N° 08

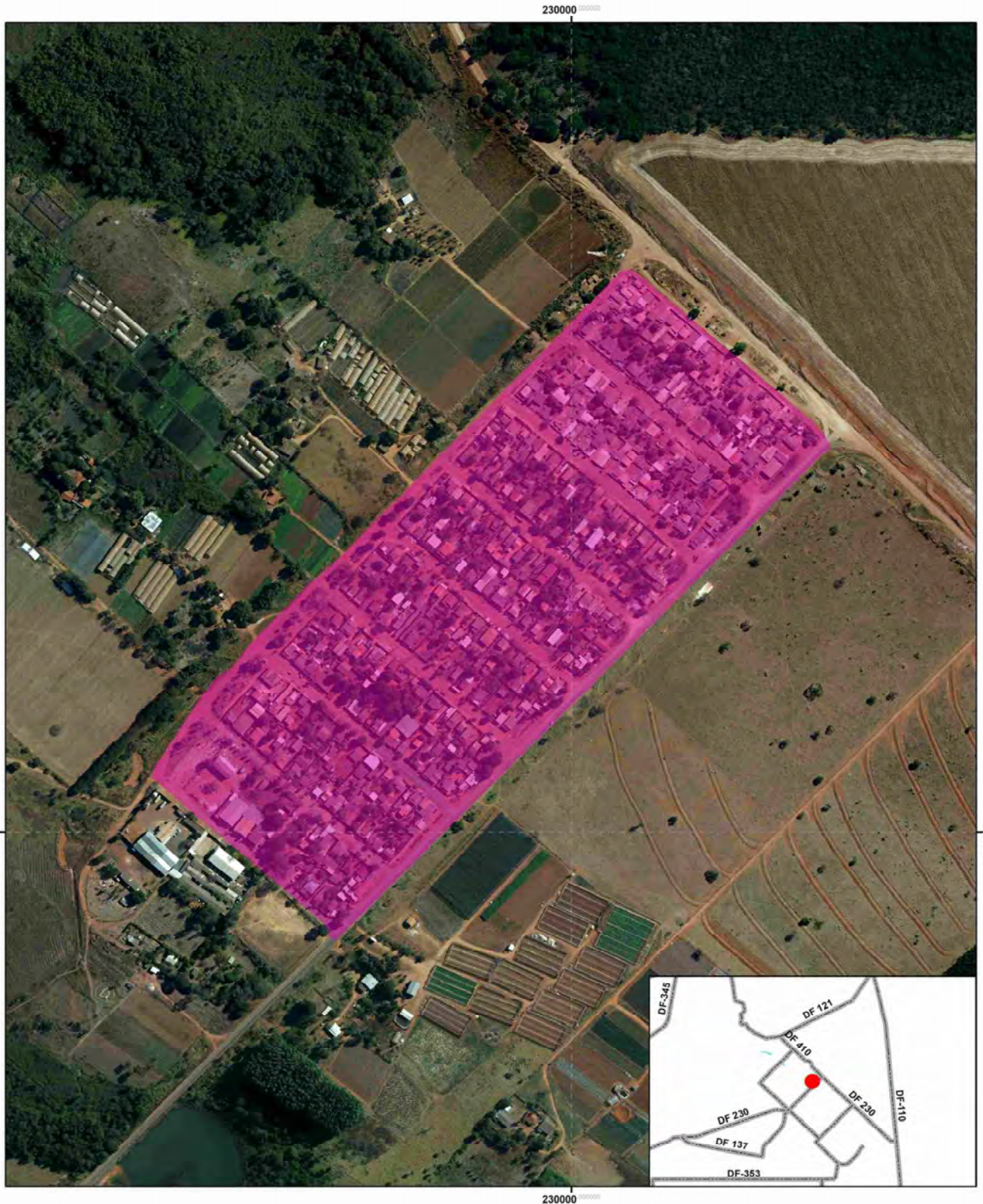

Área de abrangência - atividades de apoio à população rural  
TAQUARA, PLANALTINA

Secretaria de Desenvolvimento Urbano e Habitação - SEDUH  
Coordenação de Planejamento e Sustentabilidade Urbana - COPLAN  
Diretoria de Monitoramento e Estudos Territoriais - DIMOT

## LEGENDA

 Área de abrangência

