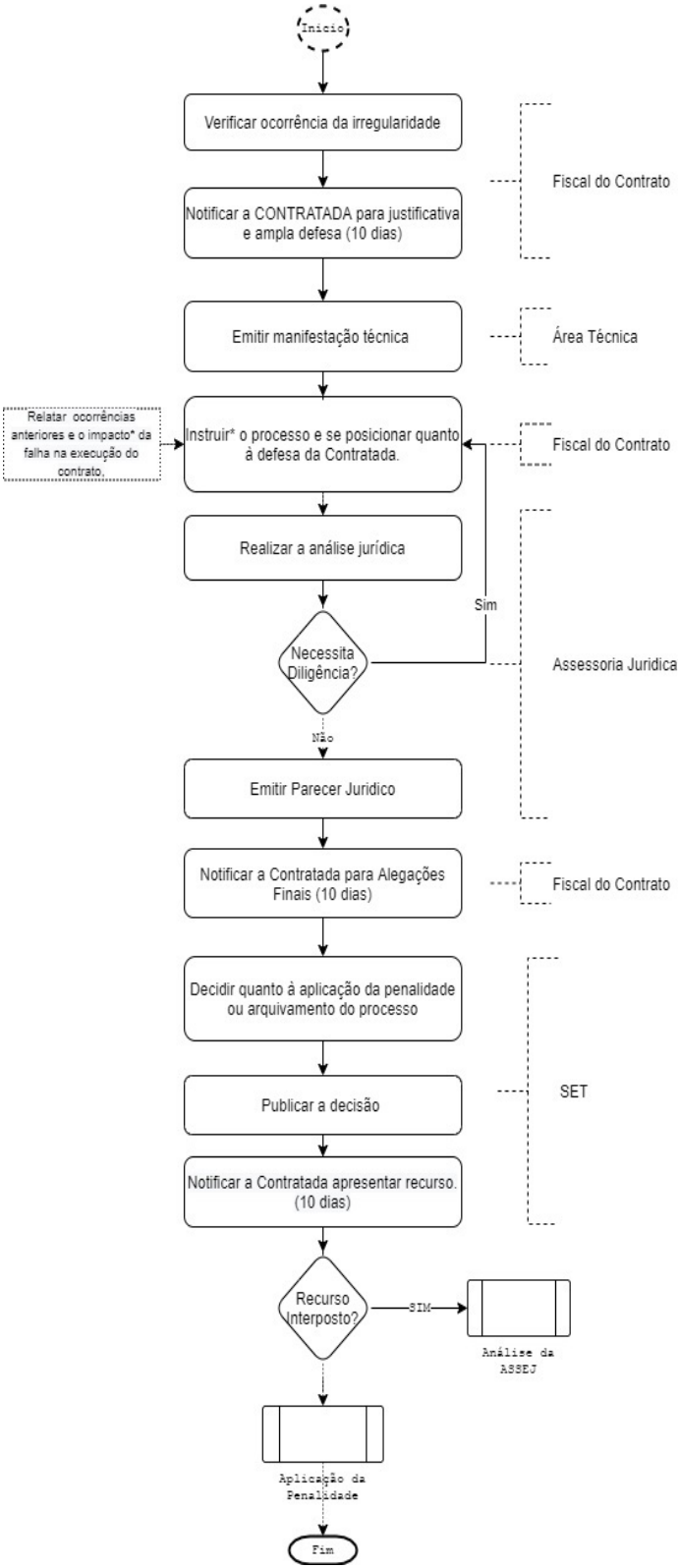
Inicio
Verificar ocorrência da irregularidade
Notificar a CONTRATADA para justificativa e ampla defesa (10 dias)
Fiscal do Contrato
Emitir manifestação técnica
Área Técnica
Relatar ocorrências anteriores e o impacto* da falha na execução do contrato,
Instruir* o processo e se posicionar quanto à defesa da Contratada.
Fiscal do Contrato
Realizar a análise jurídica
Sim
Necessita Diligência?
Assessoria Juridica
Não
Emitir Parecer Juridico
Notificar a Contratada para Alegações Finais (10 dias)
Fiscal do Contrato
Decidir quanto à aplicação da penalidade ou arquivamento do processo
Publicar a decisão
SET
Notificar a Contratada apresentar recurso. (10 dias)
Recurso Interposto?
SIM
Análise da ASSEJ
Aplicação da Penalidade
Fim